

PLANIMETRIA GENERALE AREA DI INTERVENTO

PERIMETRO DELL'AREA

Id Punto	COORDINATE GAUSS-BOAGA		COORDINATE UTM (GPS)	
	X - Nord	Y - Est	Lat: Nord	Long: Est
P 01	5050166,473	2362507,398	45°35'13.26"N	12°58'51.48"E
P 02	5049837,598	2362470,495	45°35'2.58"N	12°58'50.16"E
P 03	5049793,489	2363934,534	45°35'2.34"N	12°59'57.73"E
P 04	5050155,411	2363909,523	45°35'14.04"N	12°59'56.16"E

SP 001 superficie effettiva mq. 495.148

— PERIMETRO DELL'AREA (SPECCHIO ACQUEO) OGGETTO DI CONCESSIONE DEMANIALE

Pxx NUMERO IDENTIFICATIVO PUNTO RELATIVO DELL'AREA (SPECCHIO ACQUEO)

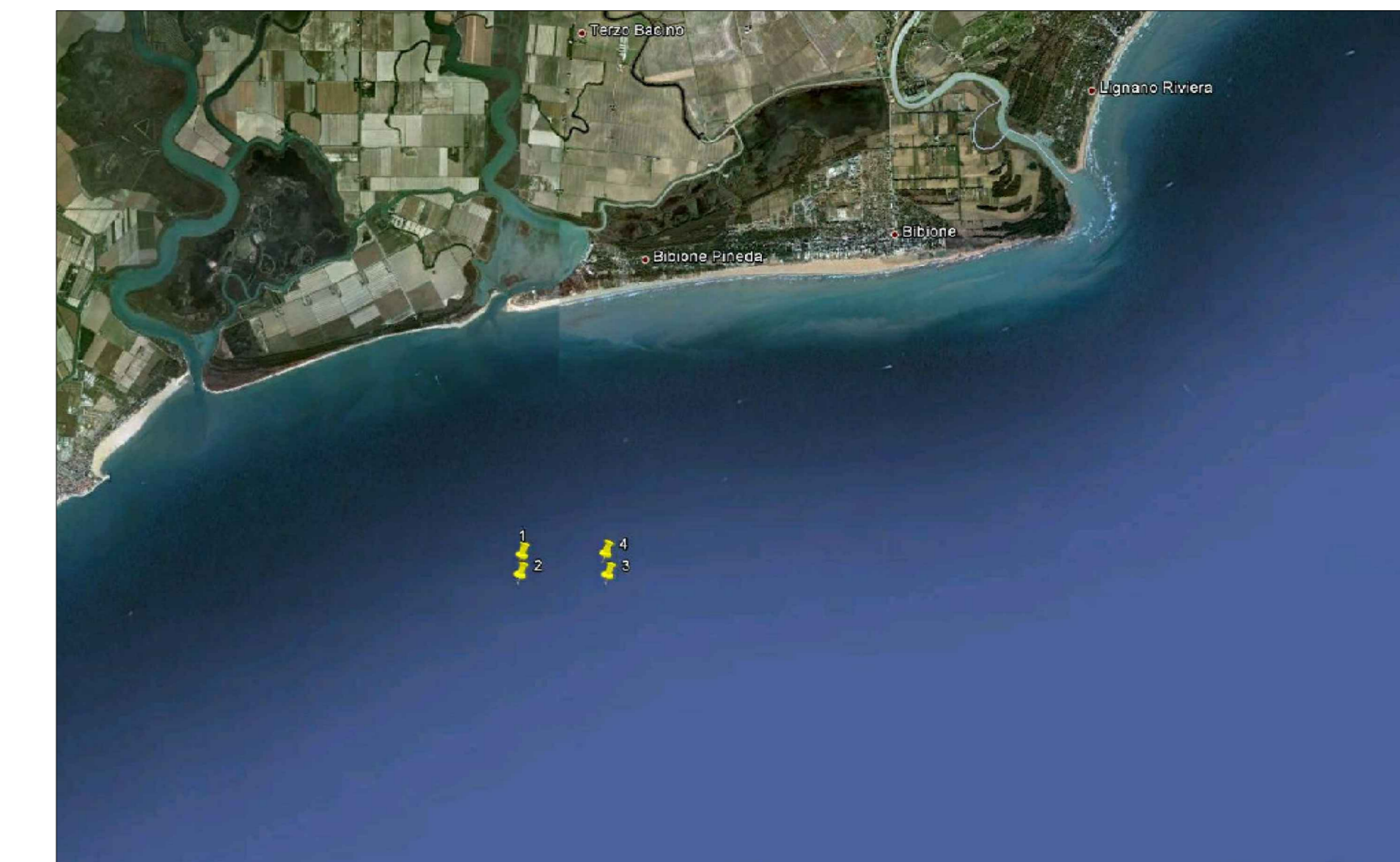

INDIVIDUAZIONE AREA SU CARTA NAUTICA
CON COORDINATE UTM (GPS)

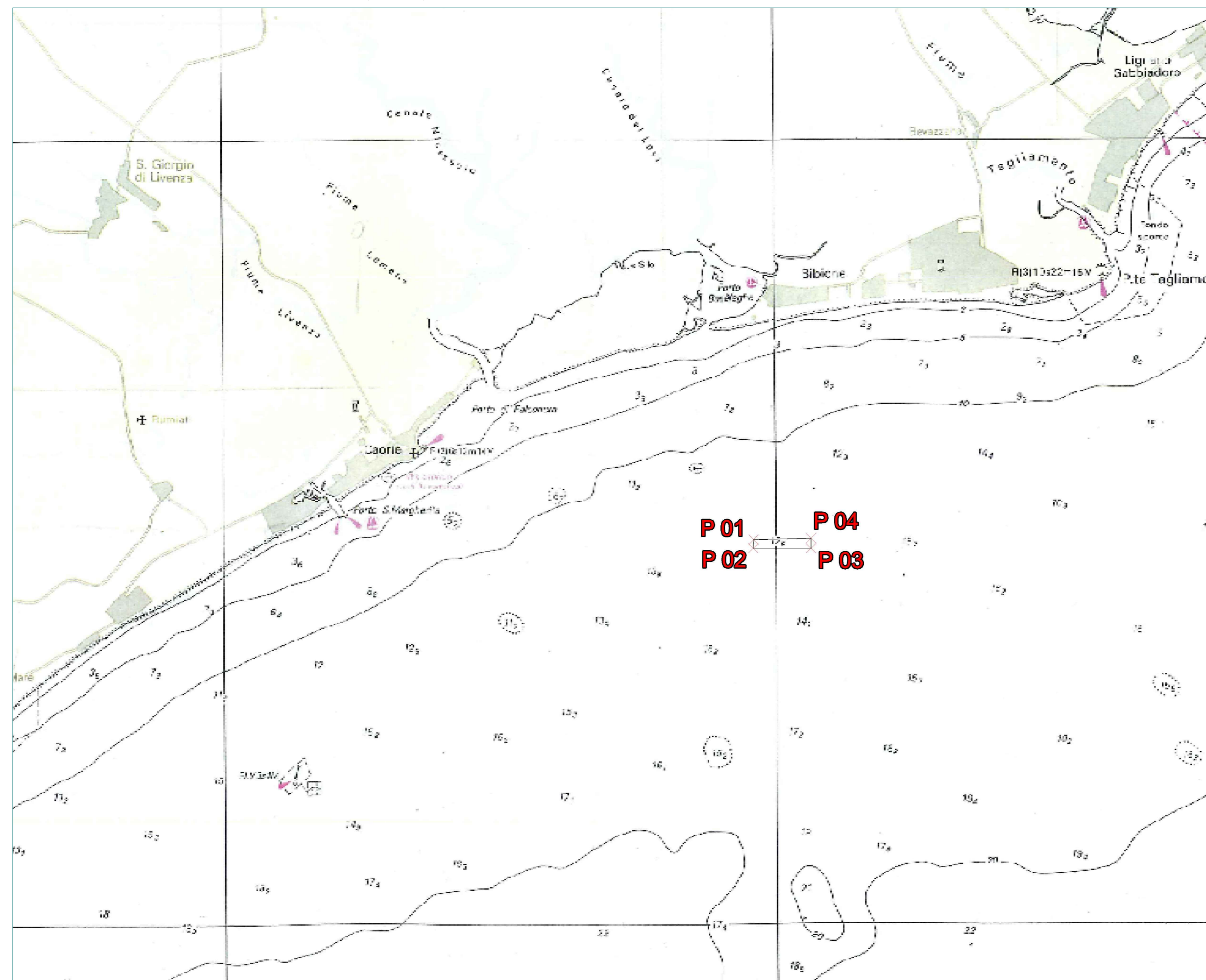

Ufficio del Genio Civile Venezia

DGR N. 2390 DEL 29.12.2011

INTERVENTI PER LA TUTELA, LA PROMOZIONE E LO SVILUPPO DELLE ZONE COSTIERE DEL VENETO

COMUNE : SAN MICHELE AL TAGLIAMENTO

REALIZZAZIONE BARRIERE ARTIFICIALI MARITTIME
CON FINALITA' NATURALISTICHE AL LARGO
DELLA COSTA DI BIBIONE
PROGETTO ESECUTIVO - PERIZIA DI VARIANTE

CUP H83E12000030002

(COD. VE-M0057.0)

ELABORATO : COROGRAFIA - PLANIMETRIA GENERALE

TAV. N. 01

Venezia,

PROGETTO : UFFICIO OPERE MARITTIME E PORTUALI

PROGETTISTI : Geom. Daniele Scatto

COLLABORATORI: Geom. Mattiuzzo Paolo
Arch. Mion Stefano
Geom. Paglia Marco

VISTO
IL R.U.P. :
Ing. Salvatore Patti