Stato di fatto - Pianta piano terra

scala 1:100

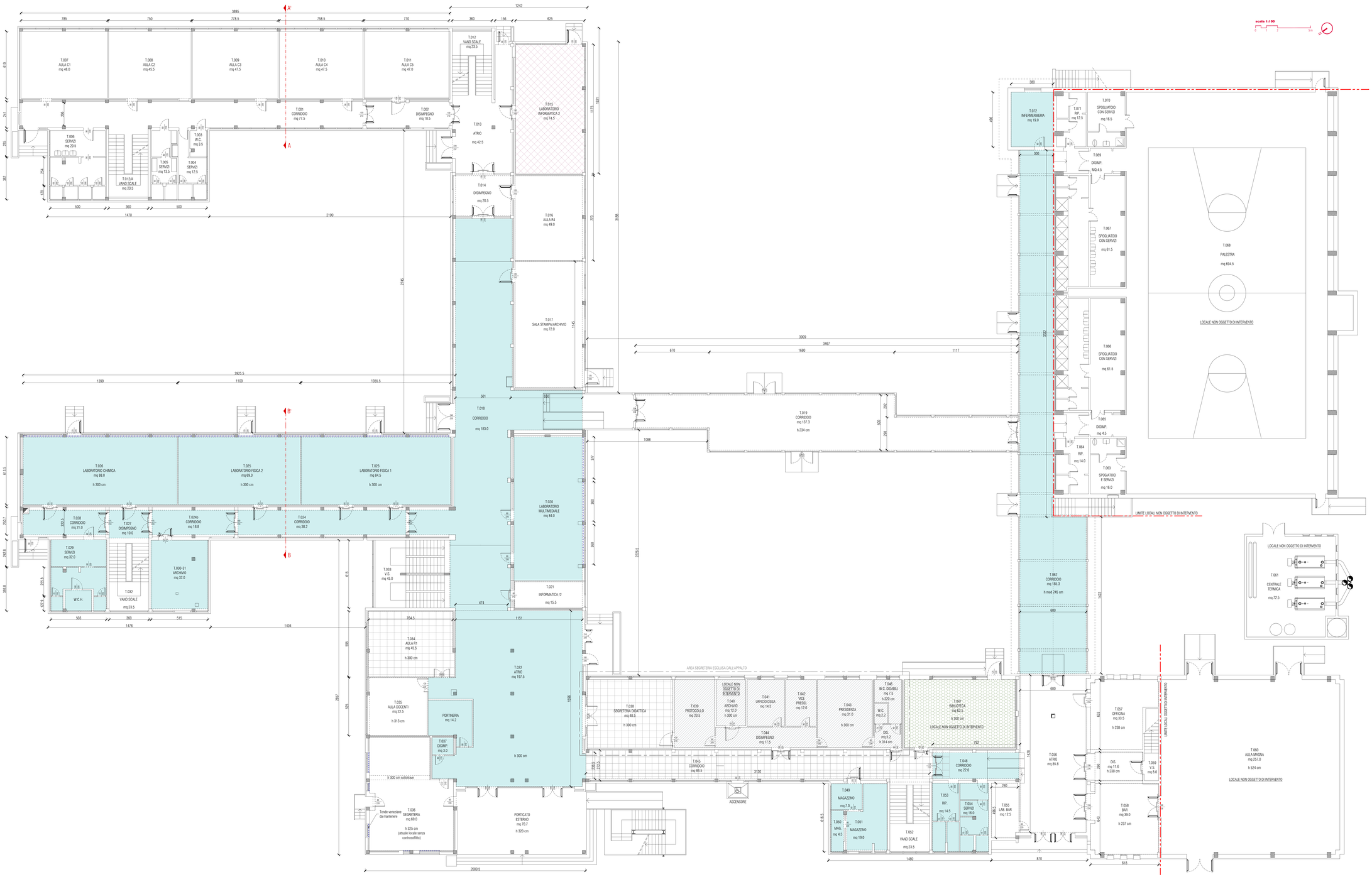

Legenda

- CONTROSOFFITTI IN DOGHE
- CONTROSOFFITTI IN CARTONGESSO (ESISTENTI)
- CONTROSOFFITTI IN FIBRA MINERALE
- CONTROSOFFITTO ESISTENTE ANTISFONDELLAMENTO IN CALCIOSILICATO REI 120
- TENDE VENEZIANE
- AREA SEGRETERIA ESCLUSA DALL'APPALTO (Oggetto di intervento della Fase 1.A del PSC)
- CONTROSOFFITTI 60 X 60 ANTISFONDELLAMENTO FONDASSORBENTI tipo Rockfon o similare esistente

committente

Città Metropolitana di Venezia

Via Forte Marghera 191, 30173 Mestre-Venezia - IT

RUP
Ing. Simone Agrondi

collaboratore principale al RUP
Ing. Matteo Miracolina

progettazione

sinergo

Sinergo Soc. coop.p.a. Sede legale: Riviera di Mestrino 1 Mestrino - Padova - Italy
Sede operativa: Via Ca' Rossa 7 - 30174 Mestre - Venezia
sinergoca.com - info@sinergoca.com

progettista
Ing. Stefano Muffato

collaboratori
Arch. Francesca Cremasco
Ing. Francesco Roberto
Ing. Marco Vincenzi

oggetto
PROGETTO ESECUTIVO
INTERVENTI SU SCUOLE IN MESTRE
"G.BRUNO"

località
MESTRE (VE)

elaborato
STATO DI FATTO
PIANTA PIANO TERRA

Scala 1:100

direttore tecnico
Ing. Stefano Muffato

2.02

file: 190402-04_A_PE-OC2.02-00_SDF_Piano terra

COPYWRITING

rev	data	redatto	verificato	approvato
rev	data	redatto	verificato	approvato
rev	data	redatto	verificato	approvato

gruppo di lavoro: gruppo sinergo

© SINERGO Soc.Coop.r.l. - diritti riservati a norma di legge