

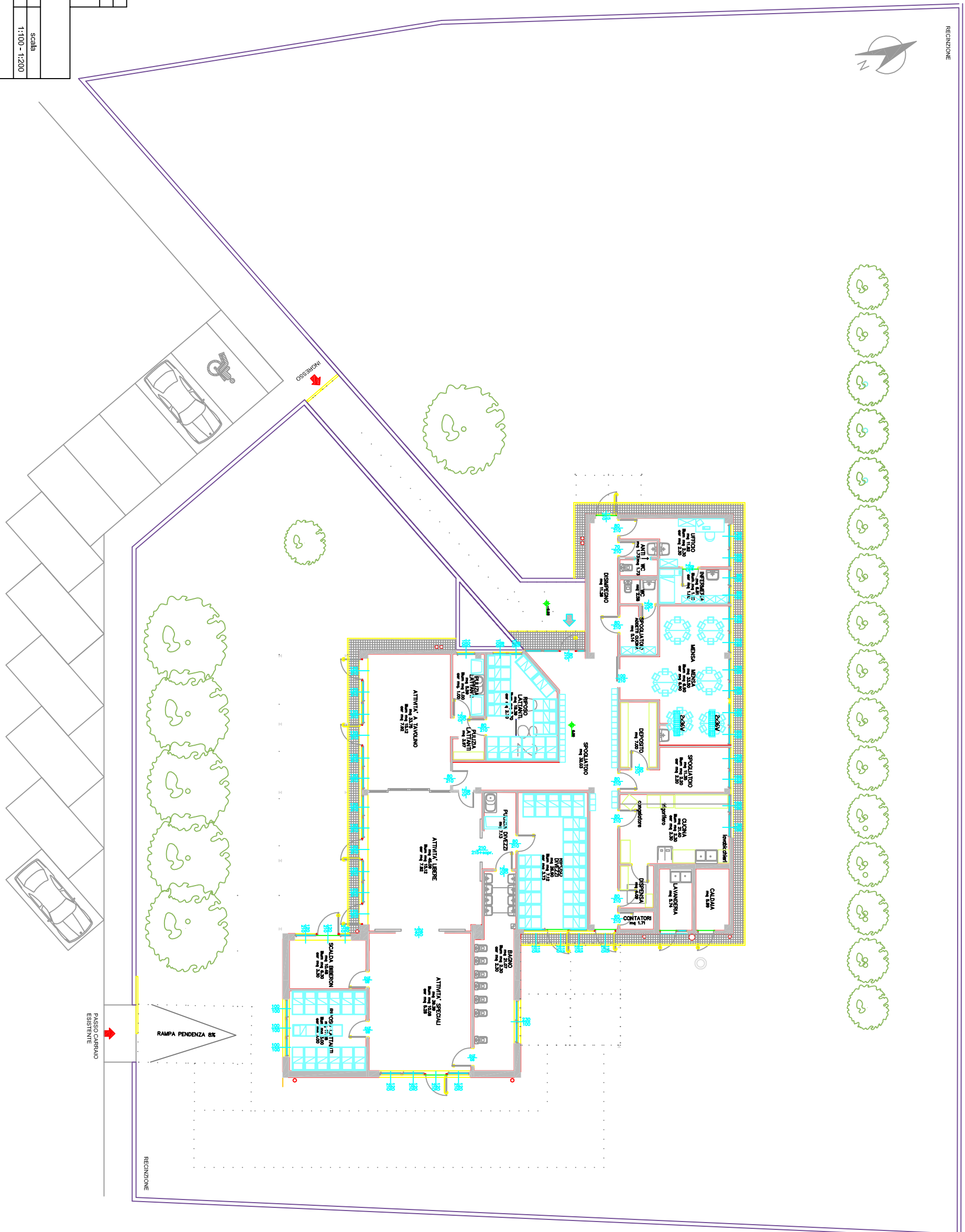

PROGETTO - 50 BAMBINI

| INDICI STANDARD DI SUPERFICIE PER ASILO NIDO/SCUOLA MATERNA | | SUP. OTTENUTE | SUP. RICHIESTE |
|---|--|---------------|----------------|
| DESCRIZIONE SPAZI | | | |
| ATTIVITA' ORDINARIE | | 97,11 MQ | > 80,00 MQ |
| 1-ATT. A TAVOLINO E REPOSO | | 44,70 MQ | > 30,00 MQ |
| 2-ATTIVITA' SPECIALI | | | |
| ATTIVITA' LIBERE | | 46,00 MQ | = 46,00 MQ |
| ATTIVITA' PRATICHE | | | |
| 1-SPOLIATOIO, ACCOGLIENZA | | 29,03 MQ | > 25,00 MQ |
| 2-SERVIZI IGIENICI | | 37,78 MQ | > 37,50 MQ |
| 3-DEPOSITO | | 7,00 MQ | > 6,11 MQ |
| SPAZI MENSA | | | |
| 1-MENSA (con doppio turno refezione) | | 33,50 MQ | = 33,50 MQ |
| 2-CUCINA 01, CUCINA 02, DISPENSA | | 36,80 MQ | > 25 MQ |
| 3-SPOLIATOIO ADDETTI MENSA (3 addetti) | | 5,14 MQ | > 4,50 MQ |
| 4-SERVIZI ADDETTI | | 3,46 MQ | |
| ASSISTENZA | | | |
| 1-AMBUULATORIO, UFFICIO | | 16,63 MQ | |
| 2-SPOLIATOIO INSEGNANTI | | 13,91 MQ | > 11,50 MQ |
| 3-PICCOLA LAVANDERIA - GUARDINOIA | | 13,44 MQ | > 3,50 MQ |
| SUP. NETTA GLOBALE | | 407,52 MQ | > 387,28 MQ |
| CONNETTIVO E SERVIZI | | 66,19 MQ | > 52,00 MQ |
| INDICE DI SP. NETTA GLOBALE | | 16 % | > 19 % |



REINZIONE





ditta: Comune di Mantello - Venezia
Ubicazione: Via Aldo Moro 4/D - Maerne di Mantello (VE)
Asilo Nido "Il Pulcino"

tav. 01

oggetto: Stato di fatto
data: luglio 2013
file: I-nto per CFI.dwg
scala: 1:100 - 1:200

descrizione: Pianta
Responsabile del Procedimento: ing. Fabio Callegari
Progettista: arch. Maria Irene Rudisi

VIA ALDO MORO

RAMPA PENDENZA 8%

PASSO CARROIO ESISTENTE